



АДМИНИСТРАЦИЯ ВЕРХНЕХАВСКОГО МУНИЦИПАЛЬНОГО
РАЙОНА ВОРОНЕЖСКОЙ ОБЛАСТИ

ПОСТАНОВЛЕНИЕ

от « 06 » 05 2024г. № 307

с. Верхняя Хава

Об утверждении схемы расположения земельного участка на кадастровом плане территории для заключения соглашения о перераспределении земель, государственная собственность на которые не разграничена, и земельного участка с кадастровым номером 36:07:2700001:659, находящегося в частной собственности

В соответствии со ст. 11.10, 39.2, 39.27, 39.28 Земельного кодекса Российской Федерации, заявление Швецова Александра Вячеславовича, Правилами землепользования и застройки Малоприваловского сельского поселения Верхнехавского муниципального района Воронежской области, администрация Верхнехавского муниципального района

п о с т а н о в л я е т :

1. Утвердить схему расположения земельного участка на кадастровом плане территории (кадастровый квартал №36:07:2700001) расположенного на землях населенных пунктов в территориальной зоне Ж1/4. Земельный участок площадью - 1731 кв.м. расположенный по адресу: Воронежская область Верхнехавский район, пос. Желдаевка ул. Высокая земельный участок 49«Г»/2, разрешенное использование — для индивидуального жилищного строительства, образуется при перераспределении земельного участка с кадастровым номером 36:07:2700001:659 площадью 1365 кв.м. и земельного участка площадью 366 кв.м. из земель государственная собственность на которые не разграничена.

Земельный участок с кадастровым номером 36:07:2700001:659, (местоположение: Воронежская область Верхнехавский район пос. Желдаевка ул. Высокая земельный участок 49«Г»/2, разрешенное использование — для индивидуального жилищного строительства, категория земель — земли населенных пунктов) принадлежит на праве собственности Швецову Александру Вячеславовичу, запись государственной регистрации 36:07:2700001:659-36/077/2023-1 от 17.05.2023г.,

2.Контроль за исполнением настоящего постановления возложить на заместителя главы администрации Верхнехавского муниципального района Воронежской области Вовк Л.В.

Глава Верхнехавского
муниципального района



С.А. Василенко

Схема расположения земельного участка или земельных участков на кадастровом плане территории в связи с перераспределением земель государственной собственности и земельного участка с кадастровым номером 36:07:2700001:659, находящегося в частной собственности

УТВЕРЖДЕНА
 постановлением администрации
 Верхнехавского муниципального
 района Воронежской области
 № 307 от 06.05.2024

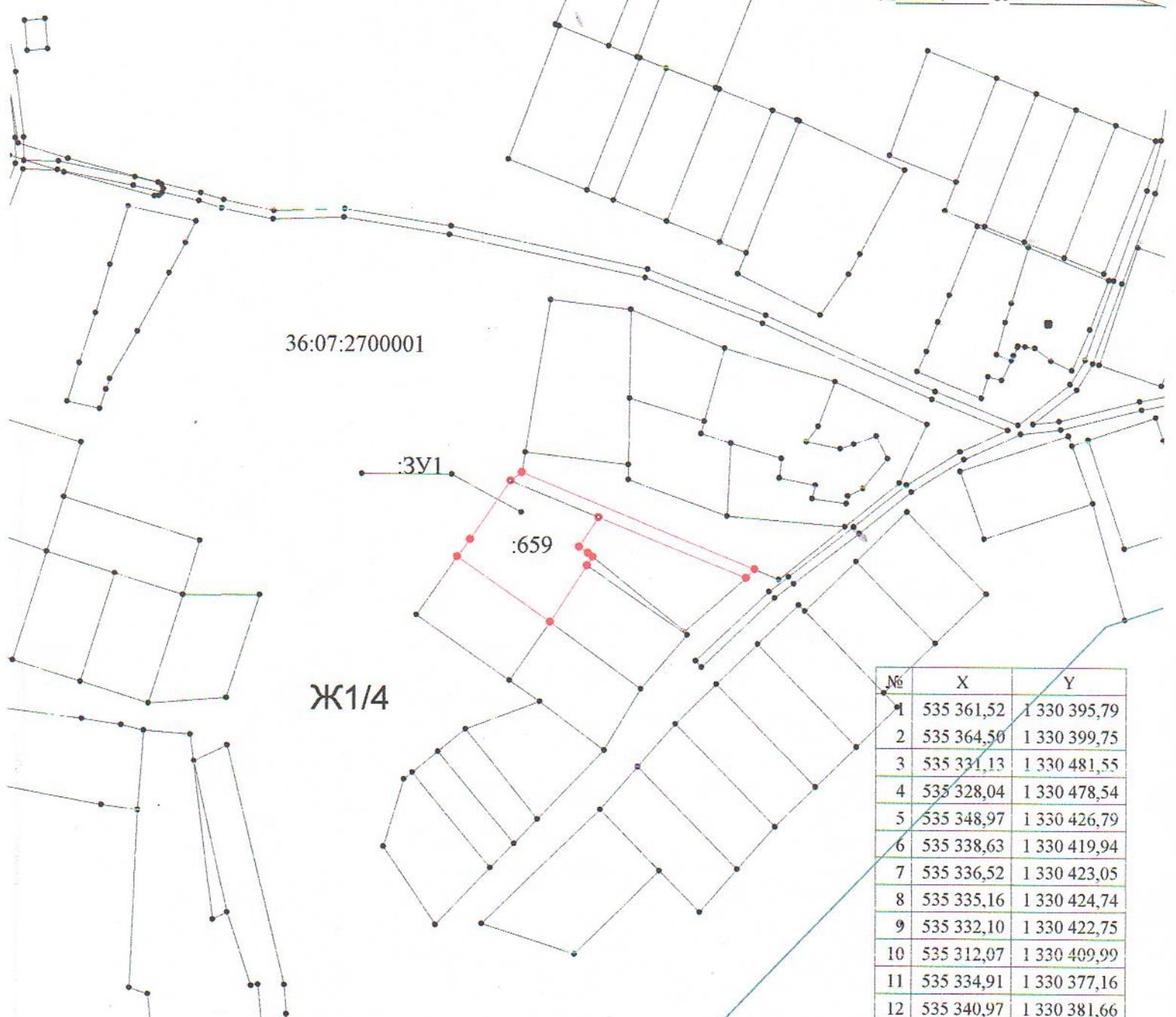

36:07:2700001

:3У1

:659

Ж1/4

№	X	Y
1	535 361,52	1 330 395,79
2	535 364,50	1 330 399,75
3	535 331,13	1 330 481,55
4	535 328,04	1 330 478,54
5	535 348,97	1 330 426,79
6	535 338,63	1 330 419,94
7	535 336,52	1 330 423,05
8	535 335,16	1 330 424,74
9	535 332,10	1 330 422,75
10	535 312,07	1 330 409,99
11	535 334,91	1 330 377,16
12	535 340,97	1 330 381,66
1	535 361,52	1 330 395,79

Система координат: МСК 36, зона 1

Площадь земельного участка : 1731 кв.м.

- - граница формируемого земельного участка
- - граница кадастрового квартала
- 36:07:2700001 - кадастровый номер квартала
- :3У1 - условное обозначение формируемого земельного участка
- :659 - кадастровый номер исходного земельного участка
- - граница исходного земельного участка
- - территория зона
- Ж1/4 - условное обозначение территориальной зоны